

MATRISK

Profesionist în analiza de risc

MODUL EXPORT IMPORT EXTINS

2023



Copyright

MATRISK este marcă înregistrată a GTS GLOBAL INTELLIGENCE S.A.

Alte aplicații/ produse ce sunt menționate în acest manual pot fi mărci înregistrate ale altor companii. Informațiile despre aceste aplicații/ produse furnizate în acest manual sunt considerate precise. GTS GLOBAL INTELLIGENCE S.A. nu își asumă responsabilitatea pentru utilizarea acestor aplicații/ produse sau pentru orice încălcare a drepturilor de proprietate intelectuală ale altor companii care pot rezulta din utilizarea aplicațiilor și produselor acestora.

Acest ghid este proprietatea intelectuală a GTS GLOBAL INTELLIGENCE S.A.

Reproducerea neautorizată a oricărei părți din acesta este interzisă. Ghidul are ca unic scop informarea și poate fi modificat fără a anunța.

Copyright © 2023 GTS GLOBAL INTELLIGENCE S.A.

All Rights Reserved

Conținut

Convenții de notare	5
1. Modulul import / export extins. Descriere generală	6
2. Modulul import / export extins. Utilizare	7
2.1. Utilizare. Exportul extins	8
2.1.1. Exportul extins. Grupuri de obiective și obiective	8
2.2. Utilizare. Importul extins	9
2.2.1. Importul extins. Grupuri de obiective și obiective	9
Suport tehnic	14

Lista figurilor

Figură 1. Pointer fereastra “Grupuri de obiective” către Import/Export Extins	7
Figură 2. Pointer-ul fereastra “Obiective” către Import/Export Extins	7
Figură 3. Exportul grupurilor de obiective	8
Figură 4. Salvarea set de dateului de export	9
Figură 5. Import extins- selectarea set de dateului	9
Figură 6. Import extins- selectarea grupului, obiectivului și analizei	10
Figură 7. Grupuri de obiective importate.....	11
Figură 8. Suprascierea/duplicarea/ignorarea unui grup de obiective și efectele acestora..	11
Figură 9. Eroare import analiză	12
Figură 10. Eroare import grup și analiză.....	12
Figură 11. Import Grup si obiectiv.....	13

Convenții de notare

Acest ghid utilizează următoarele formătări de text și indicatoare:

Indicatoare	Semnificație
-------------	--------------

**Indică o notă.**

Atrage atenția asupra unor informații importante.

**Indică o avertizare.**

Indică informații esențiale pentru a nu dăuna funcționării sistemului sau aplicației.

**Indică o interdicere.**

Indică informații de importanță majoră menite să atragă atenția asupra unor acțiuni ce trebuie evitate pentru a nu produce daune majore.

1. Modulul import / export extins. Descriere generală

Modulul import / export extins, aferent activității de evaluare a riscurilor la securitatea fizică cu aplicația MATRISK, este destinat **importului și exportului**:

- Grupurilor
- Obiectivelor
- Analizelor

Cu alte cuvinte, modulul permite exportul, respectiv importul, grupurilor de obiective din fereastra *Grupuri de obiective* pentru:

- obiectivele din cadrul unui grup;
- sau a obiectivelor negrupate și a analizelor.

Pot fi exportate / importate grupuri și obiective fără a exporta / importa și analizele asociate obiectivelor. Totuși, pentru a exporta / importa o analiză este obligatoriu ca aceasta să fie asociată obiectivului căruia îi aparține.

Acest modul vă ajută să vă eficientizați munca, permițând:

- ✓ accesul rapid către un grup/obiectiv/analiză;
- ✓ importul/exportul facil către alt dispozitiv;
- ✓ transferul rapid către alt dispozitiv.



Modulul import / export extins este destinat utilizării împreună cu aplicația **MATRISK** versiunea v5.4 sau superioară.



Modulul import / export extins poate fi achiziționat fie împreună cu pachetul **MATRISK** fie de către clienții care dețin deja o licență **MATRISK** validă.



Se poate exporta / importa date constituite din:

- Grup(uri) de obiective, obiectiv(e) și analizele asociate
- Grup(uri) de obiective, obiectiv(e)
- Grup(uri) de obiective

2. Modulul import / export extins. Utilizare

Modulul import / export extins este accesibil, apăsând click dreapta astfel:

- Fie din pagina unui grup de obiectiv sau din interiorul unui grup;
- Fie din pagina de obiective negrupate.

- Pointer-ul din fereastra *Grupuri de obiective* către import / export extins este:

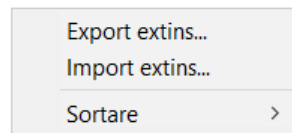

Figură 1. Pointer fereastra *Grupuri de obiective* către import / export extins

- Pointer-ul din fereastra *Obiective* respective din interiorul unui grup de obiective către import / export extins este:

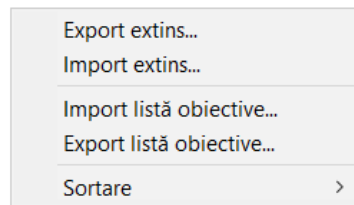

Figură 2. Pointer-ul fereastra *Obiective* către import / export extins

2.1. Utilizare. Exportul extins

Funcția *Export extins* are rolul de a exporta grupurile de obiective, obiectivele și / sau analizele din MATRISK printr-un set de date, cu extensia **.grpdatt**, către o sursă externă de stocare.

2.1.1. Exportul extins. Grupuri de obiective și obiective

După ce se dă click pe *Export extins* din fereastra *Obiective*, a grupurilor din fereastra *Grupurile de obiective* sau a obiectivelor din cadrul unui grup, va fi afișată fereastra cu toate grupurile de obiective, obiective și analize.

În funcție de alegere, se pot selecta toate grupurile de obiective sau se pot selecta grupurile de obiective punctual.



Din fereastra *Obiective* se pot exporta doar seturile de date neasociate unui grup specific. Totalitatea obiectivelor neasociate este denumit generic ca **Obiective negrupate**.



Din fereastra *Grupuri de obiective* se pot exporta toate seturile de date asociate unui grup specific, inclusiv din grupul **Obiective negrupate**.

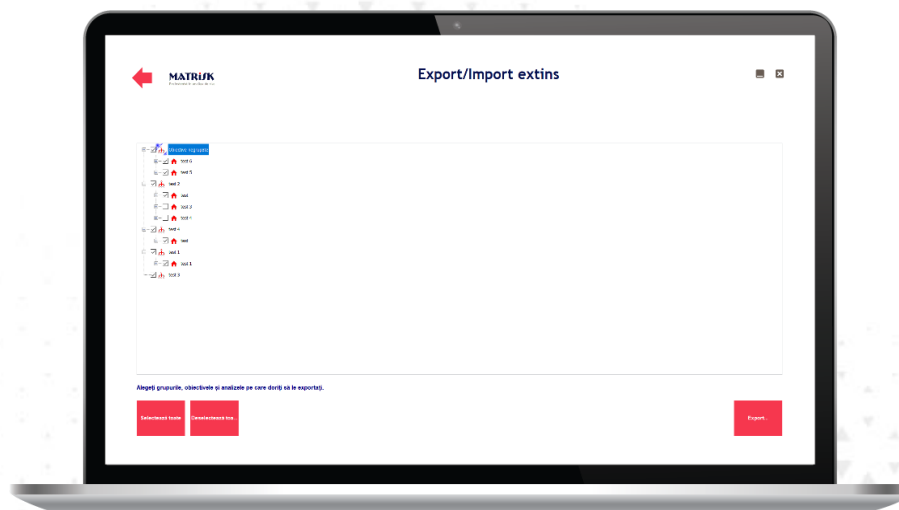

Figură 3. Exportul grupurilor de obiective

După selectarea grupurilor de obiective, se apasă pe butonul *Export* și va fi afișată fereastra de unde se poate alege locul salvării setului de date și denumirea acestuia.

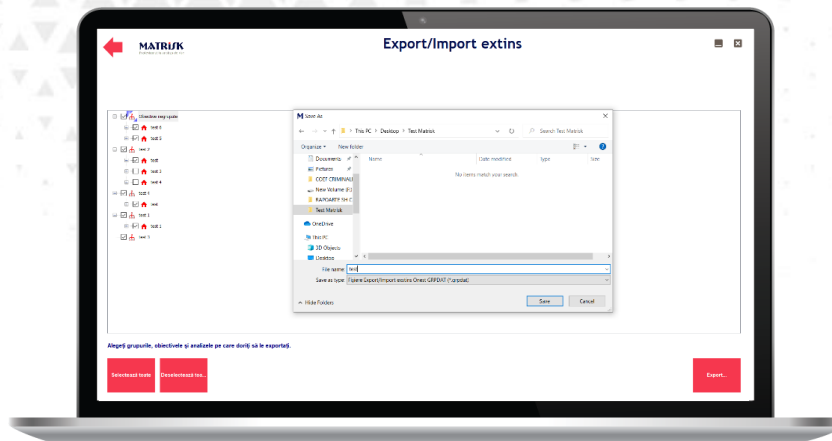

Figură 4. Salvarea setului de date de export



În cazul în care există mai multe grupuri de obiective exportate, acestea vor fi integrate într-un singur set de date.

2.2. Utilizare. Importul extins

Funcția *Import Extins* are rolul de a prelua setul de date din exteriorul bazei de date și de a le integra în aplicația MATRISK.

2.2.1. Importul extins. Grupuri de obiective și obiective

După ce se dă click pe *Import extins* din *Grupurile de obiective*, din fereastra unui grup de obiective sau din fereastra *Obiective*, este necesar să căutăm, apoi să selectăm setul de date cu extensia **.grpdat**



Importul unui grup se poate face din fereastra din *Grupurile de obiective*, din fereastra unui grup de obiective sau din fereastra *Obiective*, toate având același rezultat, anume importul unui grup de obiective

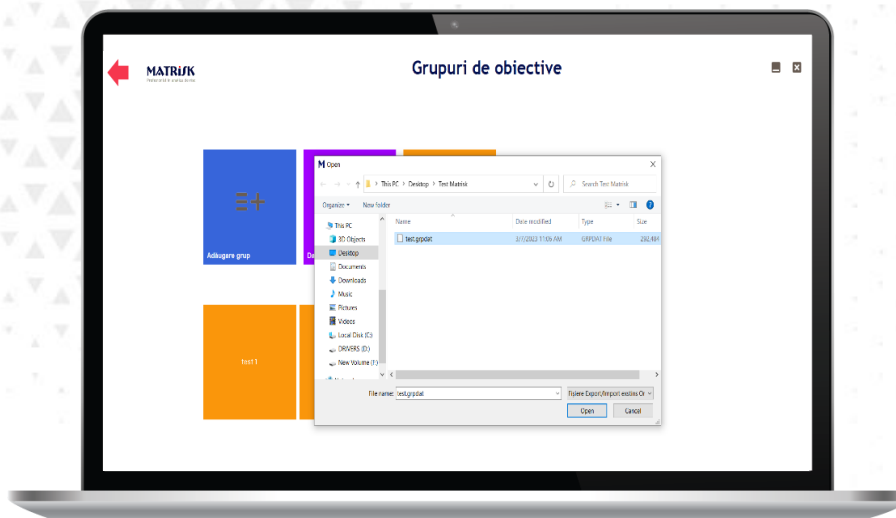

Figură 5. Import extins - selectarea setului de date

După selectarea setului de date cu extensia **.grpdat**, se apasă **Open** și vor apărea:

- Grupul
- Obiectivul
- Și analiza/analizele asociate

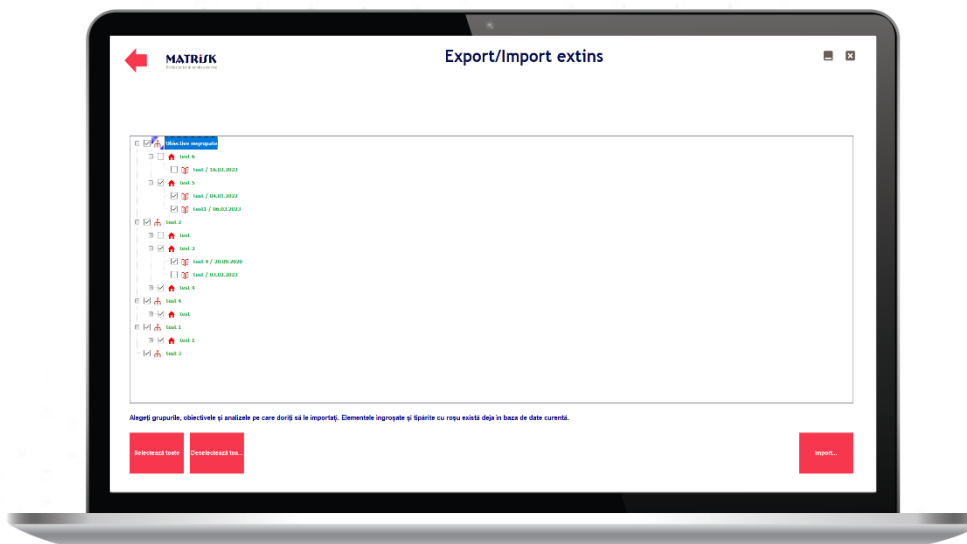

Figură 6. Import extins - selectarea grupului, obiectivului și analizei

După terminarea procedurii de importare, grupul de obiective va fi afișat în fereastra **Grupuri de obiective**



Figură 7. Grupuri de obiective importate

În cazul în care există deja un grup de obiective asemănător, aplicația va trimite **avertisment**.

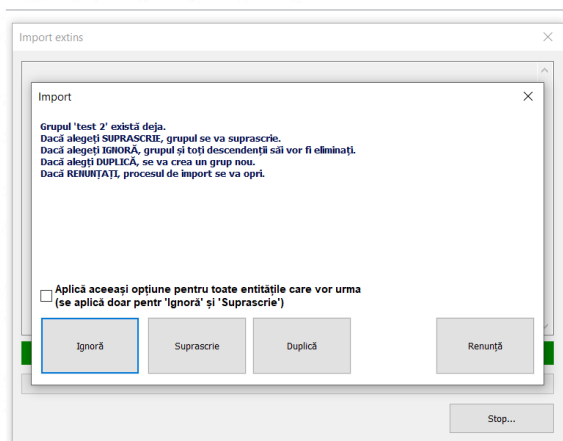

Figură 8. Suprascrierea / duplicarea / ignorarea unui grup de obiective și efectele acestora

 În cazul în care nu este bifat grupul și obiectivul, aplicația va afișa o eroare (analiza nu poate fi importată fără grup și obiectiv în acest caz).

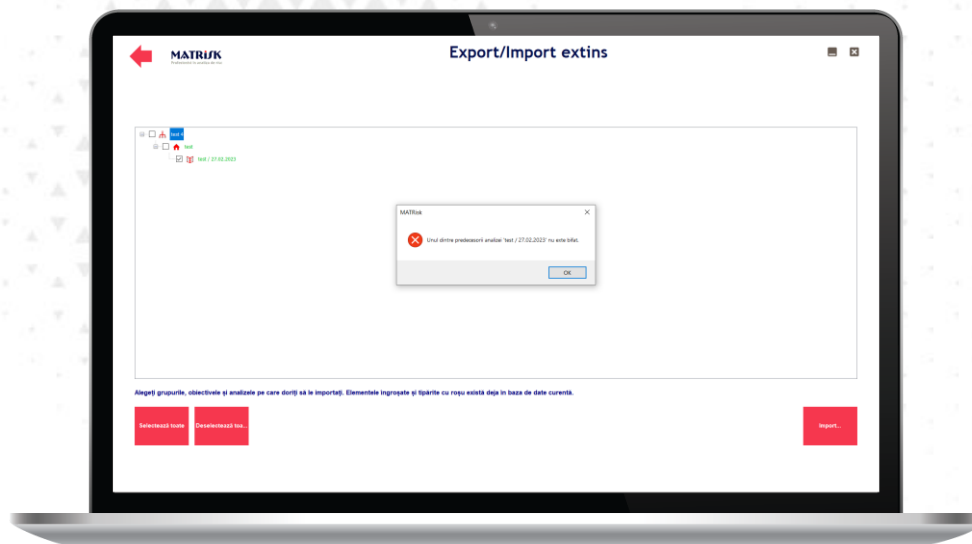

Figură 9. Eroare import analiză

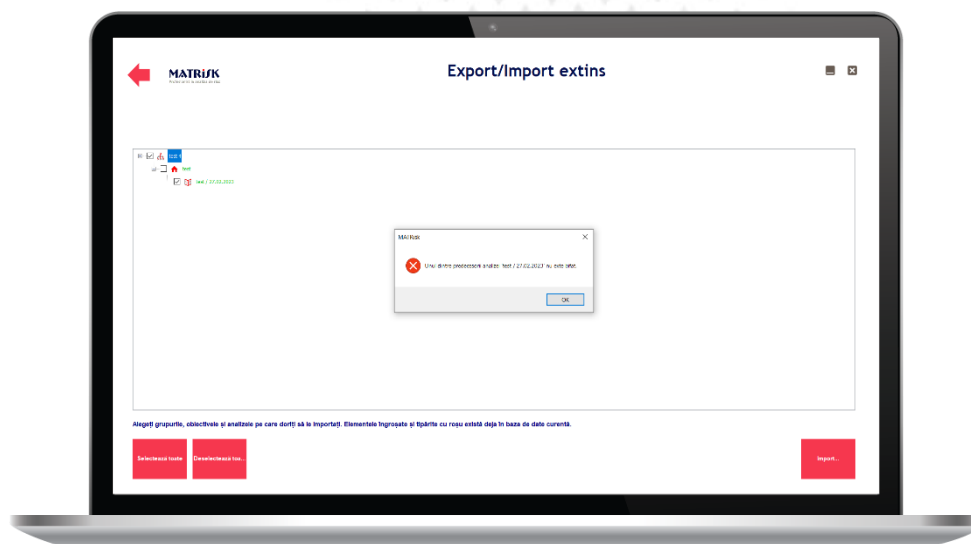

Figură 10. Eroare import grup și analiză

 Grupul și obiectivul se pot importa fără selectarea unei analize.

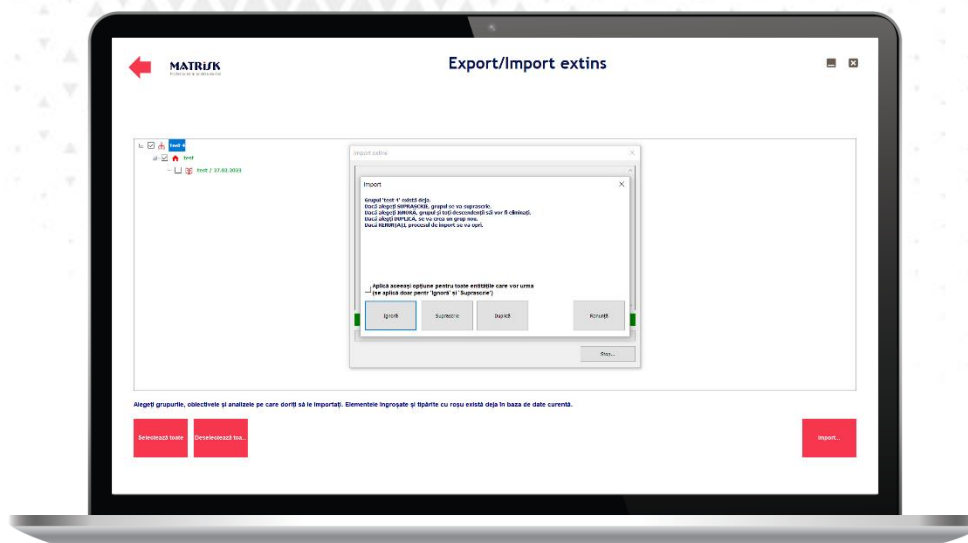

Figură 11. Import grup si obiectiv

Suport tehnic

Dacă în urma parcurgerii specificațiilor și sugestiilor cuprinse în cadrul acestui ghid nu reușiți să rezolvați problema apărută în utilizarea aplicației MATRISK, aveți la dispoziție următoarele variante:

- **Telefon suport tehnic:** +4075.1085.990
- **E-mail:** matrisk@hyperfy.tech